FACE Aveyron Tarn
pour l'inclusion



LE CATALOGUE

FACE AVEYRON TARN

Année 2026



FACE Aveyron Tarn

Créée en 2015 à l'initiative d'entreprises de l'Aveyron, puis du Tarn, FACE Aveyron Tarn est un club d'entreprises engagées pour son territoire.

Aujourd'hui, plus de 60 adhérent.es mènent des actions concrètes aux côtés et en complémentarité des pouvoirs publics autour de différents axes d'intervention.

Issue du réseau national de la Fondation FACE (Fondation Agir Contre l'Exclusion), qui œuvre depuis plus de 30 ans contre toutes formes d'exclusion, de discrimination et de pauvreté, le club mobilise des entreprises, associations, collectivités ainsi que leurs collaborateurs et collaboratrices pour développer des actions locales, solidaires et inclusives.

Nos axes d'intervention

Emploi & Insertion

Inclusion & Autonomie numérique

Education & Egalité des chances

Entreprise & RSE

Transition écologique solidaire

Notre objectif ?

Lutter contre toutes formes d'exclusion et contribuer activement à un territoire plus juste, solidaire, durable et inclusif.

FACE Aveyron Tarn à l'action

Pour mener ces actions d'inclusion sur les différents axes d'intervention de FACE Aveyron Tarn, les entreprises engagées du territoire peuvent compter sur une équipe de salarié.es tout aussi engagée ; équipe qui dispose d'outils pédagogiques recensés dans la malette de la RSE, construite au fil du temps par FACE Occitanie.

Vous trouverez ci-après les actions proposées par FACE Aveyron Tarn auprès des structures du territoire et des pouvoirs publics.

N'hésitez pas à nous contacter, FACE est à vos côtés :
face.aveyron@fondationface.org

Une équipe engagée pour vous !



Isabelle AYRINHAC
Directrice



Christelle CHAUFFRIASSE
Cheffe de projets



Anna KOUVER
Chargée de mission
Education & TES



Sylvie LOMBART
Chargée de mission
Emploi & Insertion



Marjorie FABRE
Conseillère numérique



Entreprise & RSE

Entreprise & RSE

Les ateliers de sensibilisation

Ateliers pour sensibiliser les collaborateurs et collaboratrices aux diverses thématiques de la RSE, de l'inclusion, de la diversité et de la lutte contre les discriminations.

Exemples d'ateliers déjà réalisés :

- "Osez parler de sa RQTH"
- "Recruter sans discriminer"
- "L'entreprise face aux violences faites aux femmes",
- "La prime d'activité pour lutter contre la pauvreté de ses collaborateurs et collaboratrices",
- "Prendre des responsabilités en entreprise et dans les sciétés quand on est (naît) femmes"

Ateliers créés sur mesure en fonction des besoins et des problématiques exprimés par les entreprises.

Expositions artistiques

Organisation d'expositions artistiques sur les thématiques suivantes :

- les violences faites aux femmes
- la diversité
- le handicap

Entreprise & RSE

Mon parcours RSE

Accompagnement des entreprises, associations, dans leur démarche RSE avec un parcours en 3 temps :

- Diagnostic RSE (Impact score)
- Co-construction d'un plan d'actions en lien avec votre statégie sociétale
- Ateliers de sensibilisation (2 au choix)

Club RSE

Nouveauté 2026

Espace d'échange permettant aux entreprises de partager leurs problématiques, leurs retours d'expérience et leurs bonnes pratiques afin de favoriser l'apprentissage collectif et l'amélioration continue des démarches responsables.

Santé Mentale des Dirigeant.es

Nouveauté 2026

Organisation d'événements dans le Tarn autour de la thématique de la Santé Mentale des Dirigeant.es.

Animateur du dispositif
Les Entreprises s'Engagent

Depuis 2018, FACE Aveyron Tarn est animatrice du club Les Entreprises s'Engagent sur l'Aveyron.

Ce dispositif est porté par la DDETSPP* et a pour objectif de dynamiser le territoire en mobilisant les entreprises de l'Aveyron sur des actions inclusives.

Aux côtés de FACE Aveyron Tarn, nous pouvons compter sur deux entreprises leader :

Rejoindre cette communauté, c'est s'engager collectivement pour bâtir un territoire plus solidaire.

Inscription Les Entreprises S'engagent :
https://lesentreprises-sengagent.gouv.fr/rejoindre

*Direction Départementale de l'Emploi, du Travail, des Solidarités et de la Protection de la Population



Emploi & Insertion

Actions en faveur de l'emploi et de l'insertion

Emploi
& Insertion

Parrainage / Marrainage

Le parrainage-marrainage est un **accompagnement personnalisé destiné aux personnes en recherche d'emploi**.

Objectif : booster la confiance, lever les freins, partager des conseils concrets et ouvrir son réseau professionnel.

Le parrainage/marrainage est dédié aux demandeurs.euses d'emploi, aux jeunes en insertion professionnelle et aux personnes en reconversion.

L'accompagnement peut durer de 3 mois à 1 an.

Le parcours pas à pas.

- **Inscription** : vous rejoignez le programme et partagez vos besoins professionnels.
- **Rencontre** : mise en relation avec un parrain ou une marraine pour vous guider.
- **Accompagnement** : conseils, échanges réguliers et partage d'expérience.
- **Ateliers & événements** : participation à des activités pour développer ses compétences et son réseau.
- **Bilan** : point sur votre parcours et accompagnement vers vos prochaines étapes.

Résultat attendus

- Amélioration de l'employabilité des candidat.es
- Accès facilité à des opportunités professionnelles
- Renforcement du lien entre monde de l'entreprise et chercheurs.euses d'emploi



Emploi
& Insertion

Forum inversé

FACE Aveyron Tarn organise des forums emploi inversés visant à casser les codes et faciliter la rencontre avec l'employeur.

Ces derniers peuvent prendre différentes formes :

- Recrute Ton Boss en collaboration avec Les Entreprises S'Engagent
- Escape Game de l'emploi
- Sport and Job

Objectif : créer un espace d'échanges dynamique où les participant.es peuvent découvrir des offres, se présenter directement aux recruteurs.euses, et bénéficier de conseils.

L'action s'adresse aux demandeurs.euses d'emploi, aux jeunes en insertion professionnelle, aux personnes en reconversion ainsi qu'aux entreprises du territoire en recherche de talents.

Événement d'une demi-journée à une journée, selon l'édition.



Résultat attendus

- Création de contacts directs entre entreprises et candidat.es
- Identification de profils adaptés aux besoins des employeurs.euses
- Facilitation de recrutements ou d'opportunités professionnelles

Emploi
& Insertion

Coaching collectif & individuel

FACE Aveyron Tarn propose un accompagnement sous forme de coaching collectif et/ou individuel afin d'aider les bénéficiaires à optimiser leur recherche d'emploi.
Cette action regroupe plusieurs ateliers : **simulations d'entretiens, ateliers CV et création de CV vidéo.**

Elle permet aux participant.es de bénéficier de conseils personnalisés et d'une mise en situation concrète pour améliorer leur candidature et leur posture professionnelle.

Objectif : accompagner les candidat.es dans leur recherche d'emploi en renforçant leurs outils de candidature, en améliorant leur aisance à l'oral et en valorisant leur profil professionnel.

L'action est ouverte à tous, mais s'adresse principalement aux demandeurs.euses d'emploi, aux jeunes en insertion professionnelle et aux personnes en reconversion.

Ateliers ponctuels ou accompagnement individuel selon les besoins des participants.

Résultat attendus

- Amélioration des CV et des techniques de recherche d'emploi
- Meilleure préparation aux entretiens
- Valorisation du profil des candidat.es

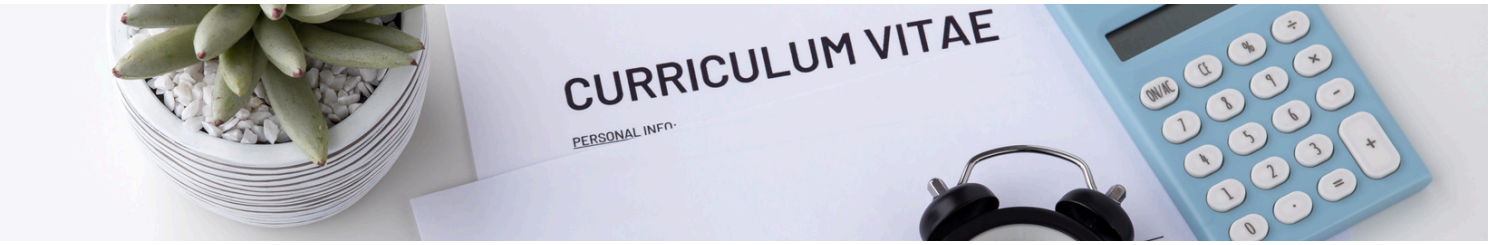

Emploi & Insertion

ProTalk

ProTalk est un format d'échange et de témoignage proposé par FACE Aveyron Tarn, consistant à **interviewer un dirigeant ou une dirigeante d'entreprise pour découvrir son activité professionnelle.** Un temsp de préparation de l'interview avec le public bénéficiaire est indispensable.

Objectif : mettre en avant les dirigeant.es et les initiatives des entreprises du territoire, favoriser le partage d'expériences et sensibiliser aux enjeux liés à l'emploi et à l'inclusion.

L'action est destinée aux dirigeants et dirigeantes d'entreprises.

Format court en deux temps :
t1 : préparation de l'interview avec les bénéficiaires
t2 : réalisation de l'interview avec le ou la professionnel.le

Organisation

- **Choix de l'entreprise** en collaboration avec les partenaires et/ou les bénéficiaires.
- **Préparation de l'interview** afin de structurer les échanges.
- **Invitation du ou de la dirigeant.e** pour partager son expérience.
- **Réalisation de l'entretien** autour de la thématique choisie.
- **Valorisation et diffusion du contenu** via les supports de communication de FACE.



Emploi
& Insertion

FACE à l'emploi

FACE Aveyron Tarn organise un parcours en 3 temps :

- un forum emploi inversé
- un atelier pour travailler l'entretien et le CV
- une visite d'entreprise.

Objectif : faciliter la rencontre entre les candidat.es et les entreprises afin de favoriser l'insertion professionnelle et d'accompagner les candidat.es dans leur recherche d'emploi en améliorant leur aisance orale et en valorisant leur profil professionnel.

L'action est ouverte à tous et toutes, mais s'adresse principalement aux demandeurs.euses d'emploi, aux jeunes en insertion professionnelle et aux personnes en reconversion.

Parcours d'une journée et demie répartie selon la demande sur un à deux mois.



Résultat attendus

- Création de contacts directs entre entreprises et candidat.es
- Identification de profils adaptés aux besoins des employeurs.euses
- Facilitation des recrutements ou d'opportunités professionnelles
- Amélioration des CV et des techniques de recherche d'emploi
- Meilleure préparation aux entretiens
- Valorisation du profil des candidat.es

Emploi
& Insertion

FACE à FACE

FACE Aveyron Tarn propose un accompagnement aux personnes en recherche d'emploi au travers d'un parcours favorisant la rencontre directe avec les dirigeant.es d'entreprises locaux. Le parcours est constitué de 4 demi-journées :

- 1 visite d'entreprise
- 2 ateliers CV
- 1 atelier de simulation d'entretien.

Objectif : accompagner les candidat.es dans leur recherche d'emploi en améliorant leur aisance orale et en valorisant leur profil professionnelle.

L'action est proposée aux personnes rencontrant des difficultés d'accès à l'emploi.

Accompagnement modulable selon les besoins et la situation des bénéficiaires.



Résultat attendus

- Amélioration des CV et des techniques de recherche d'emploi
- Meilleure préparation aux entretiens
- Valorisation du profil des candidat.es
- Réduction des freins à l'emploi et à l'insertion

Emploi
& Insertion

KARIBU

KARIBU est un dispositif d'accompagnement socio-professionnel destiné aux personnes primo-arrivantes. Il vise à favoriser leur insertion sociale et professionnelle grâce à un accompagnement global, individualisé et collectif.

Le programme s'appuie sur la mobilisation des partenaires et des entreprises afin de faciliter l'accès à l'emploi.

Objectif : accompagner les bénéficiaires dans la construction et la réalisation de leur projet d'insertion sociale et professionnelle, tout en favorisant leur autonomie et leur intégration durable sur le territoire.

L'action est proposée aux personnes primo-arrivantes (hors bénéficiaires de la protection internationale), rencontrant des difficultés d'accès à l'emploi ou à l'insertion sociale.

Accompagnement modulable selon les besoins et la situation des bénéficiaires.



Résultat attendus

- Élaboration d'un projet professionnel réaliste et adapté
- Renforcement de l'autonomie dans les démarches administratives
- Création de liens avec les acteurs économiques et les entreprises du territoire
- Réduction des freins à l'emploi et à l'insertion
- Favorisation de l'intégration sociale et professionnelle durable



Éducation & Orientation choisie

Actions en faveur de l’éducation et de l’orientation

TEKNIK

TEKNIK est un programme de découverte des métiers de notre territoire.

À travers des témoignages, des échanges avec des professionnel.les et des mises en situation concrètes, les participant.es découvrent certains secteurs d'activité, développent leur créativité et appréhendent les réalités du monde professionnel au regard des enjeux environnementaux et de solidarité d'aujourd'hui et de demain.

Objectif : déconstruire les stéréotypes liés aux métiers techniques et industriels et mettre en lumière les opportunités professionnelles offertes par le territoire.

Ce programme est dédié aux élèves de 4e et 3e, notamment celles et ceux éloigné.es du monde professionnel ou issus de territoires prioritaires.

Programme composé de plusieurs ateliers répartis sur plusieurs séances.

Organisation

- **Découverte des métiers** à travers des ateliers pédagogiques.
- **Témoignages de professionnel.les** sur leurs parcours.
- **Échanges** permettant de déconstruire les stéréotypes.
- **Ateliers créatifs et collaboratifs** autour de problématiques concrètes.
- **Réflexion et conception** de solutions innovantes (maquettes ou prototypes).
- **Mise en situation** favorisant l'expérimentation, la coopération et la créativité.

Résultat attendus

- Meilleure connaissance des métiers du territoire
- Ouverture des perspectives professionnelles des jeunes
- Réduction des stéréotypes liés aux métiers et aux parcours

Infos Flash Métier

L'Info Flash Métier est une intervention courte et interactive permettant aux jeunes de découvrir un métier, un secteur d'activité et les réalités du monde professionnel grâce au témoignage d'un.e salarié.e ou d'un.e chef.fe d'entreprise.

Cette action favorise les échanges directs avec des professionnel.les afin de mieux comprendre les parcours, les missions, les compétences requises et les opportunités d'emploi.

Objectif : permettre aux jeunes d'élargir leur connaissance du monde du travail, d'enrichir leur réflexion sur leur orientation et de déconstruire les stéréotypes liés à certains métiers ou secteurs d'activité.

Ce programme est dédié jeunes scolarisé.es de la classe de 4e jusqu'au lycée, en période de réflexion sur leur orientation scolaire et professionnelle.

Format court et adaptable selon les besoins.



Résultat attendus

- Découverte de métiers et de secteurs d'activité parfois méconnus
- Meilleure compréhension des réalités du monde professionnel
- Acquisition d'informations concrètes sur les parcours de formation et les débouchés professionnelles
- Renforcement de la capacité à construire un projet d'orientation
- Réduction des stéréotypes (notamment de genre)

Wi-Filles

Wi-Filles est un programme qui vise à faire découvrir les métiers du numérique aux jeunes filles afin de lever les freins sur leur orientation professionnelle.

Les ateliers alternent entre présentations de métiers, témoignages de professionnelles, activités pratiques et échanges, permettant aux jeunes filles de mieux comprendre les parcours possibles et de se projeter dans ces métiers.

Objectif : sensibiliser les jeunes filles aux métiers du numérique, lutter contre les stéréotypes de genre et encourager leur orientation vers les filières scientifiques et technologiques.

L'action s'adresse principalement aux jeunes filles scolarisées en collège ou en lycée.

Programme composé de plusieurs séances, réparties sur plusieurs semaines ou plusieurs mois.

Organisation

- **Création d'un club Wi-Filles**
- **Séance de sensibilisation** pour faire découvrir les enjeux du numérique responsable.
- **Interventions de professionnelles** pour parler des stéréotypes de genre et voie professionnelle.
- **Ateliers pratiques** pour découvrir plusieurs compétences du numérique.
- **Organisation d'une visite de site** pour découvrir le secteur concrètement.
- **Création d'un support de sensibilisation** (jeu pédagogique, exposition…)

Résultat attendus

- Meilleure connaissance des métiers du numérique par les jeunes filles
- Développement de l'intérêt pour les filières scientifiques et informatiques
- Réduction des stéréotypes de genre liés aux métiers du numérique
- Meilleure confiance en soi grâce au cadre de la non-mixité

Tous en Care !

Tous en Care est une action innovante visant à sensibiliser les jeunes et les garçons aux métiers du CARE, souvent perçus comme des métiers « féminins ».
Le CARE est une démarche qui consiste à prendre soin des personnes en faisant preuve d'écoute, de bienveillance et d'attention à leurs besoins.

Objectif : sensibiliser les publics aux métiers du CARE afin d'en améliorer l'image, de déconstruire les stéréotypes de genre associés à ces professions et d'encourager une plus grande mixité.

Cette action s'adresse aux collégien.nes, lycéen.nes, jeunes en orientation ou en insertion professionnelle.

Programme composé de plusieurs ateliers répartis sur plusieurs séances.

Déroulement

- **Découverte des métiers du CARE** à travers des temps d'échanges avec des salarié.es du secteur.
- **Ateliers de sensibilisation** sur les stéréotypes de genre et la mixité professionnelle.
- **Immersion et visite de site.**
- **Ateliers ludiques** pour découvrir la diversité des métiers du care.

Résultat attendus

- Meilleure connaissance des opportunités professionnelles du secteur
- Intérêt accru des garçons pour ces métiers
- Sensibilisation à la mixité professionnelle



CAP'PRENTISSAGE

CAP'PRENTISSAGE est une action qui a pour public cible les jeunes en recherche :

- d'emploi,
- d'apprentissage
- ou de stage.

Objectif : coacher ces jeunes dans leur comportement verbal et non-verbal pour pouvoir concevoir un CV vidéo qu'ils pourront réutiliser pour postuler dans leurs futurs projets.

Cette action s'adresse aux jeunes en recherche d'emploi, d'apprentissage ou de stage.

Programme composé de 2 ateliers.

Déroulement

- **Coaching collectif et individuel des jeunes** .
- **Tournage du CV vidéo.**

Résultat attendus

- Meilleure estime de soi
- Découverte des codes de l'entreprise
- Sensibilisation au monde professionnel



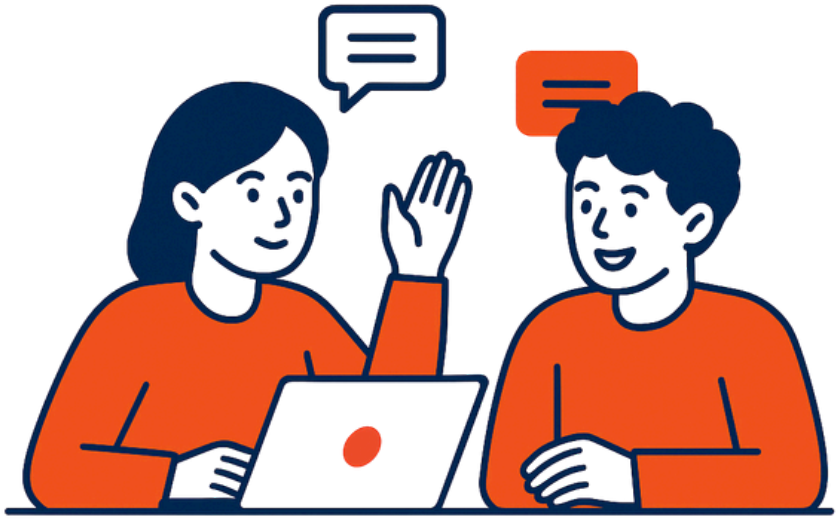

Inclusion & Autonomie numérique

Actions en faveur de l'inclusion et l'autonomie numérique

Inclusion & Autonomie numérique

CIVIDOM

Le projet CIVIDOM vise à **lutter contre l'isolement social des personnes âgées ou en situation de handicap** en favorisant une dynamique de groupe ludique et numérique.

Ce dispositif, organisé en parcours de plusieurs séances de 2h, permet la découverte d'activités ludiques sur tablette grâce à la bibliothèque variée de l'application ANISEN.

Objectif : prévenir l'isolement des personnes âgées et favoriser leur bien-être en stimulant leurs fonctions cognitives, leur activité physique et leur lien social, tout en encourageant la confiance en soi, la découverte du numérique et la sensibilisation à la nutrition et à la prévention des chutes.

Cette action s'adresse aux personnes âgées vivant à domicile et en situation d'isolement, aux centres de ressources et lieux accueillant des personnes séniors, avec ou sans handicap ou atteintes de maladies neurodégénératives.

Résultat attendus

- Réduire le sentiment d'isolement des personnes âgées
- Créer du lien durable grâce à une cohésion de groupe
- Développer et faire évoluer les usages numériques
- Renforcer la solidarité et la cohésion sociale sur le territoire



Inclusion
& Autonomie numérique

Ateliers thématiques

Les ateliers thématiques numériques sont conçus sur mesure afin de répondre aux besoins spécifiques des structures et des publics accompagnés.

Adaptables en fonction des demandes, ils abordent différentes thématiques liées au numérique, qu'il s'agisse des usages, des outils, de la citoyenneté numérique, de l'intelligence artificielle, de la cybersécurité, des réseaux sociaux ou encore de l'inclusion numérique.

Objectif : sensibiliser, informer et accompagner les participant.es dans la compréhension et l'utilisation des outils et enjeux du numérique, tout en développant leurs compétences numériques et leur esprit critique.



Ce programme est dédié aux publics adultes, professionnel.les, salarié.es, personnes en insertion professionnelle.



Programme en séance individuelle de 2h ou composé de plusieurs séances.

Exemples d'ateliers réalisés

- **Animer un Café IA** : animation d'un moment convivial pour réfléchir collectivement à notre relation à la technologie et où chacun peut poser des questions, découvrir et expérimenter des outils.
- **IA qu'à plus qu'à** : découverte des bonnes pratiques pour les usages de l'IA.
- **FACE aux écrans** : prémunir les parents-salarié.es face aux usages des écrans numériques de leurs enfants.

Inclusion
& Autonomie numérique

Vers l’autonomie numérique

Vers l’autonomie numérique est un parcours destiné à accompagner des publics dans la découverte et la maîtrise des outils numériques du quotidien. Les séances alternent apports pratiques, mises en situation et accompagnement personnalisé.

Progressif et accessible à tous et toutes, il permet d'acquérir les connaissances essentielles pour utiliser Internet, communiquer en ligne et réaliser ses démarches administratives de manière autonome et sécurisée.

Objectif : accompagner l'autonomie numérique des participant.es en leur permettant d'utiliser les outils et services numériques de manière simplifiée, sécurisée et adaptée à leurs besoins.



Ce programme s’adresse principalement aux séniors et personnes souhaitant développer leurs usages numériques.



Programme composé de 8 ateliers de 2h.

Résultat attendus

- Naviguer sur Internet en toute sécurité.
- Communiquer par e-mail et via les réseaux sociaux
- Réaliser des démarches administratives en ligne en toute autonomie (FranceConnect, Ameli, Doctolib, etc.)
- Utiliser son smartphone au quotidien de manière plus efficace
- Faire progresser son autonomie et sa confiance dans les usages numériques

Inclusion
& Autonomie numérique

Mon Cap Numérique

Mon Cap Numérique est un parcours destiné à accompagner des **publics en situation d'handicap** dans la maîtrise quotidienne des outils numériques. Les séances alternent apports pratiques, mises en situation et accompagnement personnalisé.

Basé sur un diagnostic du besoin, ce parcours progressif et accessible à tous, permet de faire évoluer les pratiques essentielles des participant.es dans l'usage d'Internet, la communication en ligne et la réalisation de leurs démarches administratives de manière autonome et sécurisée.

Objectif : accompagner des publics en situation d'handicap dans la maîtrise quotidienne des outils numériques. Les séances alternent apports pratiques, mises en situation et accompagnement personnalisé.

Ce programme est dédié aux publics adultes en situation d'handicap

Programme composé de 8 ateliers de 2 heures.

Résultat attendus

- Découvrir les bases informatiques sur ordinateur
- Naviguer sur Internet en toute sécurité.
- Communiquer par e-mail et via les réseaux sociaux
- Réaliser des démarches administratives en ligne en toute autonomie (FranceConnect, CAF, Ameli, Doctolib, etc.)
- Utiliser son smartphone au quotidien de manière plus efficace
- Développer son autonomie et sa confiance dans les usages numériques

Inclusion
& Autonomie numérique

Permanences numériques

FACE Aveyron Tarn assure des permanences dans les structures partenaires et/ou entreprises du territoire afin d'accompagner individuellement les personnes rencontrant des difficultés dans l'utilisation des outils numériques au quotidien.

Basé sur un diagnostic du besoin lors d'un premier rendez-vous, le parcours permet de gagner en autonomie avec les outils numériques.

Les permanences sont assurées selon une fréquence déterminée par la structure partenaire et/ou l'entreprise. Des rendez-vous individuels sont pris en amont, d'une séance sur l'autre.

Objectif : accompagner les personnes individuellement vers l'autonomie numérique avec possibilité d'une orientation vers des partenaires spécialisés en fonction des besoins.



Ce programme est mis en place par des entreprises et/ou partenaires publics et s'adresse aux personnes rencontrant des difficultés avec les outils numériques.



Permanences étalées sur plusieurs mois années.

Résultat attendus

- Découvrir les bases informatiques sur ordinateur
- Naviguer sur Internet en toute sécurité.
- Communiquer par e-mail et via les réseaux sociaux
- Utiliser son smartphone au quotidien de manière plus efficace
- Développer son autonomie et sa confiance dans les usages numériques



Transition écologique solidaire

Actions en faveur de la transition écologique solidaire

Transition Écologique Solidaire

CAPS VERTS

CAPS VERTS est un parcours de sensibilisation et de découverte des métiers de la transition écologique destiné aux jeunes.

À travers des ateliers participatifs, des débats, des visites d'entreprises engagées et des rencontres avec des professionnel.les du territoire, les participant.es découvrent les métiers « verts » et « verdissants » tout en construisant une réflexion sur leur projet d'orientation.

Objectif : accompagner les jeunes dans la découverte des métiers de la transition écologique, renforcer leur pouvoir d'agir et les aider à construire un projet d'orientation en adéquation avec leurs valeurs, les besoins du territoire et les métiers de demain.

Cette action est destinée aux jeunes, du collège à l'enseignement supérieur, ainsi qu'aux jeunes en parcours d'insertion, en réflexion sur leur orientation et leur projet professionnel.

Parcours de 5 ateliers (7 heures au total) complété par 2 visites d'entreprises et des rencontres avec des professionnel.les.



Résultat attendus

- Découvrir les métiers et les formations liés à la transition écologique.
- Comprendre les enjeux environnementaux et sociaux actuels.
- Développer l'esprit critique, la confiance en soi et le pouvoir d'agir.

Eco-Gestes

Ces ateliers sensibilisent le grand public aux enjeux de la préservation des ressources, du changement climatique, de la gestion de l'eau et du développement durable.

Les participant.es (re)découvrent le traitement des eaux usées et les impacts des activités humaines sur l'environnement. Ces temps d'échange peuvent être complétés par la visite d'une usine de production d'eau potable ou d'une station d'épuration, afin d'illustrer concrètement les thématiques abordées.

Objectif : permettre à tous et toutes de mieux comprendre les défis environnementaux actuels, de développer sa conscience écologique et d'encourager l'adoption de gestes responsables pour construire le monde de demain.

Ces ateliers sont dédiés aux publics adultes (salarié.e.s d'entreprises, ...) et scolaires.

Atelier (1 à 2h30 selon le public) complété par une visite de site (optionnelle).

Résultat attendus

- Comprendre les enjeux environnementaux et sociaux actuels.
- Faire découvrir les infrastructures et les métiers qui contribuent à la gestion durable de l'eau et à la protection de l'environnement.
- Favoriser l'adoption de gestes écoresponsables au quotidien.

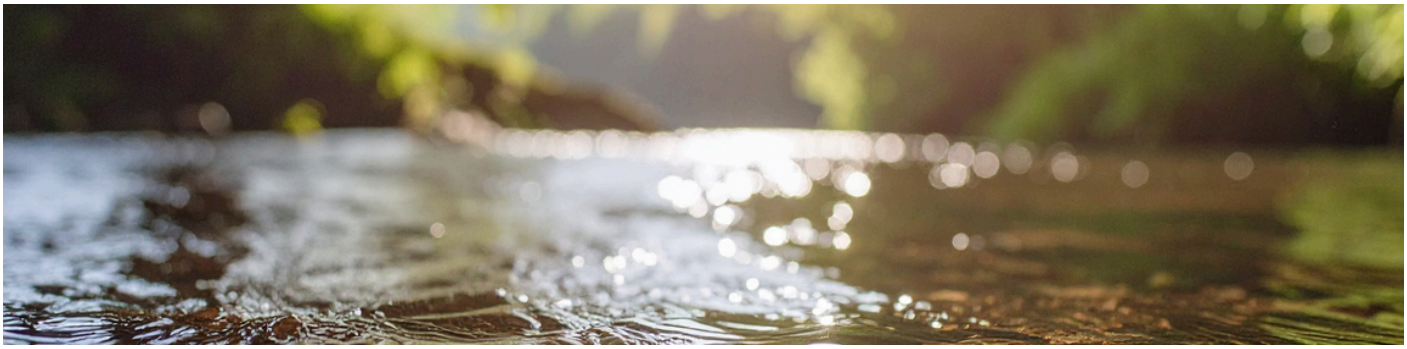

Transition Écologique Solidaire

Lab'Eco solidaire

Ce projet vise à sensibiliser les ménages les plus précaires à la maîtrise de leur consommation d'énergies et à leur donner des moyens d'action.

Les participant.es sont accompagné.es dans la réalisation d'un autodiagnostic de leurs usages énergétiques, l'identification de solutions existantes et l'appropriation des outils de suivi de leur consommation. Ils découvrent également un Kit Économie d'Énergie favorisant l'adoption de gestes simples et efficaces au quotidien.

Objectif : permettre à tous et toutes de mieux comprendre le lien entre les usages et les dépenses d'énergie pour maîtriser sa consommation de façon éclairée, de s'informer sur les dispositifs existants pour être mieux accompagné.e et de s'outiller.

Le projet s'adresse prioritairement à un public en précarité énergétique.

4 ateliers (à raison d'un par semaine) et une restitution.

Résultat attendus

- Identifier les différentes consommations d'énergie, leur impact budgétaire et les leviers d'économies possibles.
- Comprendre les enjeux environnementaux et sociaux actuels.
- Favoriser l'adoption de gestes écoresponsables au quotidien.

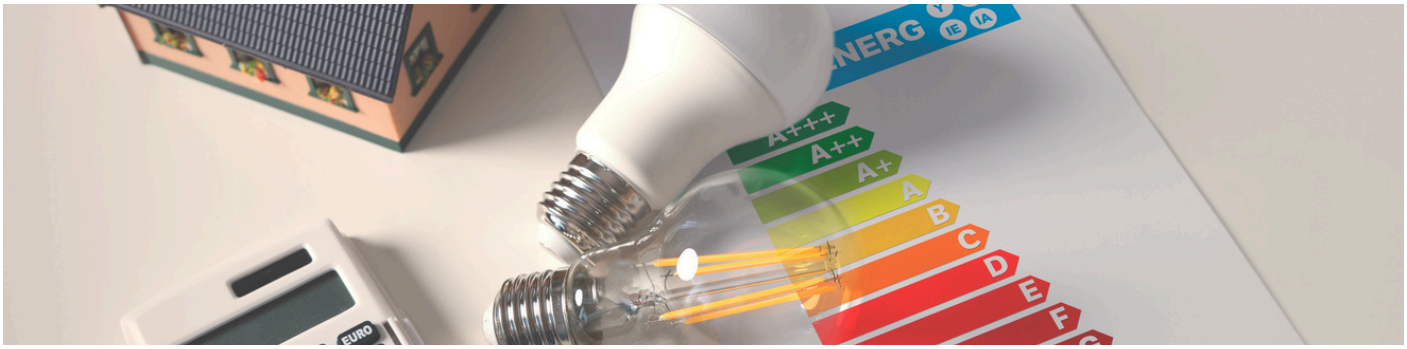

FACE Aveyron Tarn
pour l'inclusion

Nous contacter

face.aveyron@fondationface.org

06 71 79 49 82 07 87 22 41 07

15 rue des coquelicots,
12850 Onet-le-Château